

LAGEPLAN ZEICHNERISCHER TEIL

Bauvorhaben: **Neubau eines
Wohnhauses
mit Doppelgarage**

Bauherr: **Julia Schiele
Marc-André Reinhold
Am Krautgarten 1
89561 Dischingen-Eglingen**

Bauort: **Flurstücknummern
363 und 365
Amerdinger Weg
Gemarkung Eglingen
89561 Dischingen-Eglingen**

Nachbar: **Flurstücknummer 363
Hermann u. Roswitha
Schiele**
H. Schiele

Nachbar: **Flurstücknummer 366
Eugen Gayer
Eleonora Anna Gayer
Franz Donatus Burger**
Eugen Gayer
Franz Burger

Nachbar: **Flurstücknummer 368
Ursula Bokisch**
Ursula Bokisch

Nachbar: **Flurstücknummer 513/1
Gemeinde Dischingen**

Planinhalt: **Lageplan
M = 1:500**

Der Bauherr: *J. Schiele M. R.*

Der Planverfasser:

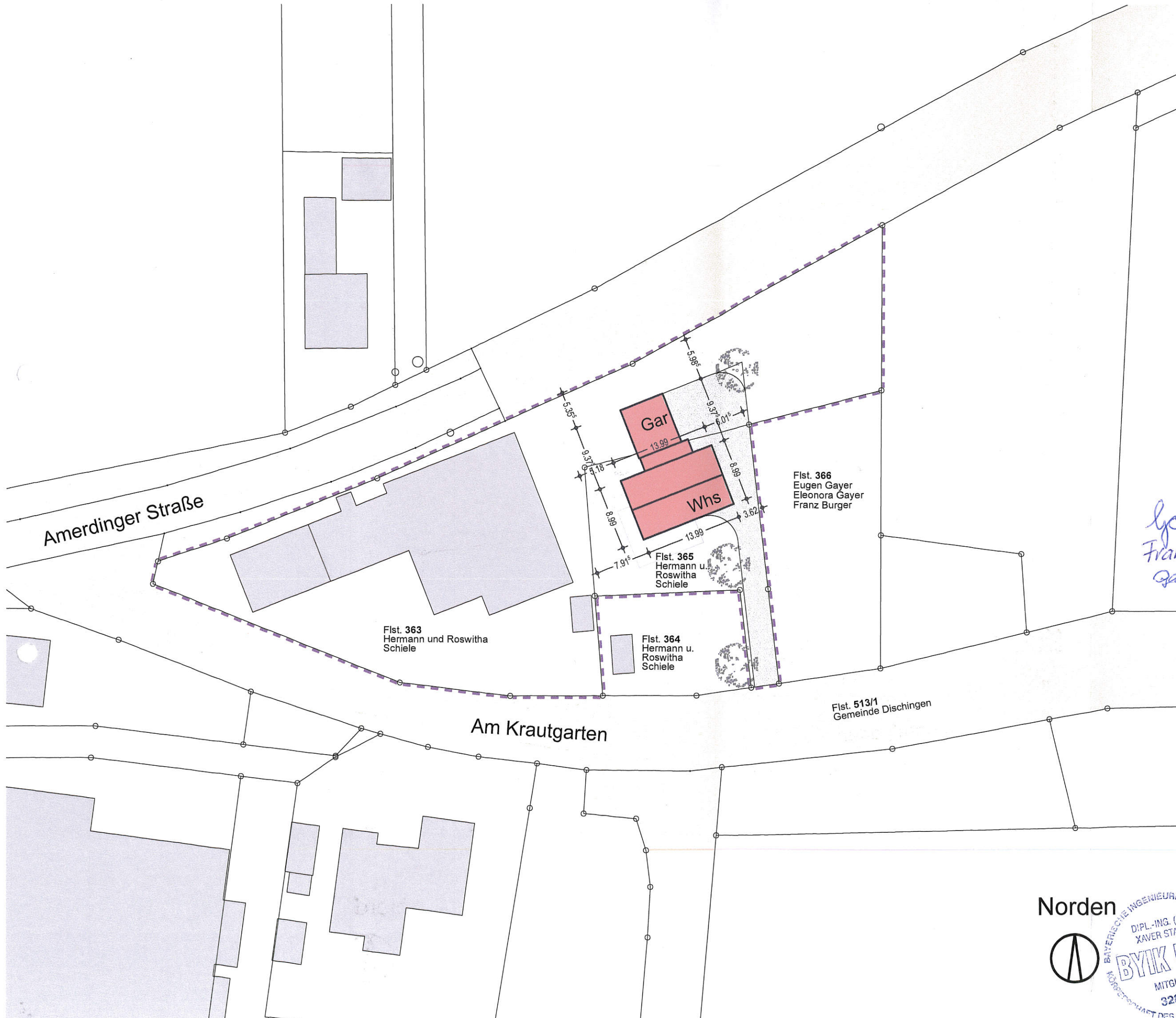

Norden



XAVIER STARZ DIPL.-ING. (FH)
BAUINGENIEUR BDB
AUFHAUSER STRASSE 4
TEL. 09089/96980 - FAX 969820
86735 AMERDINGEN

BYIK BAU
MITGLIED
32865

Amerdingen, 8. April 2016
Plan 1/6