

# Lageplan

## 1:500

zeichnerischer Teil - zum Bauantrag  
(§ 4 LBOVVO)

Kreis: Heidenheim  
Gemeinde: Dischingen  
Gemarkung: Dischingen

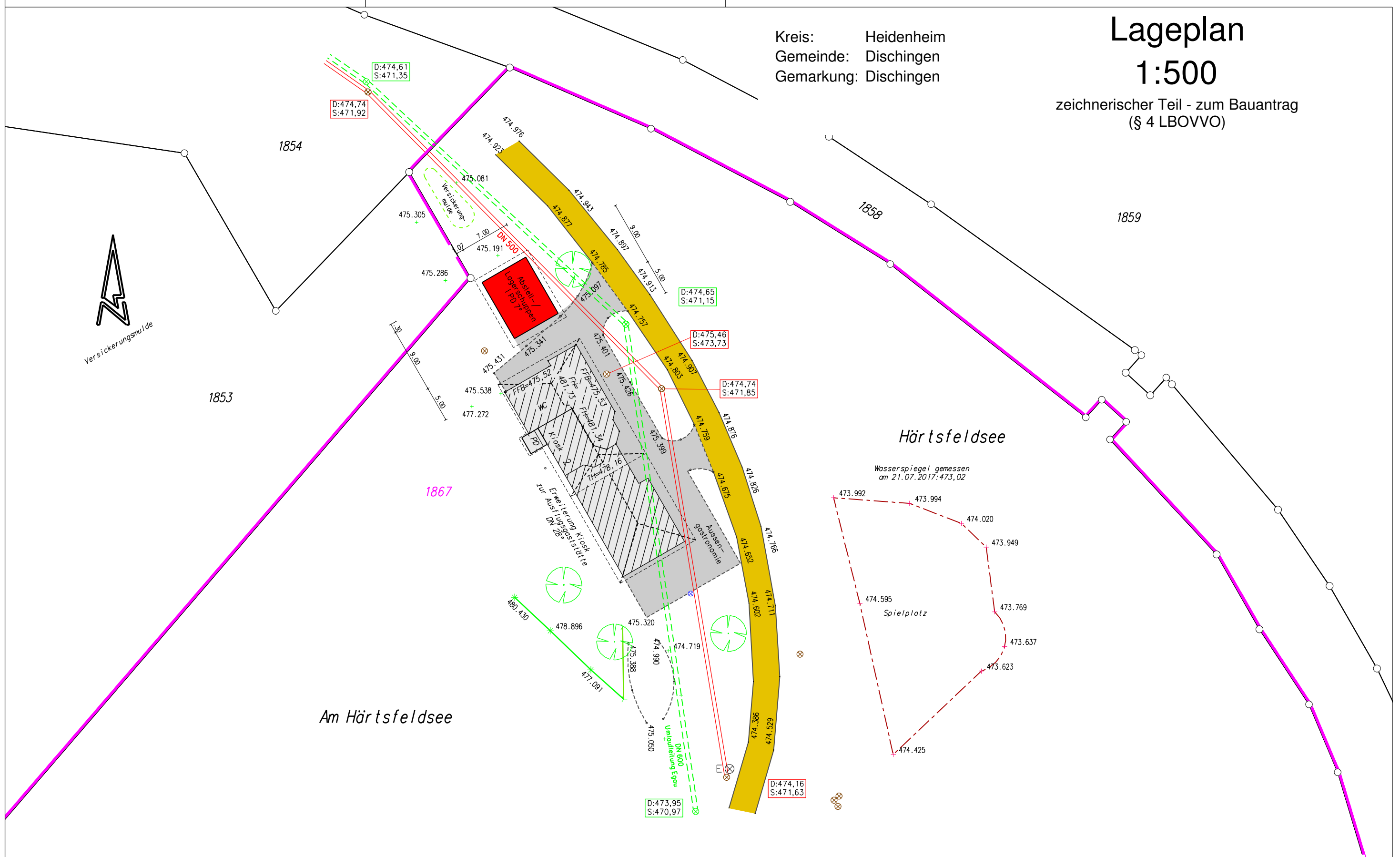

M = 1: 500

gefertigt:  
Nattheim, den 20.02.2024

Die Lage und Höhe des Kanalhausanschlusses  
ist bei Baubeginn zu prüfen

Auszug aus dem Liegenschaftskataster gefertigt und nach  
§4LBO VVO ausgearbeitet.  
Die Übereinstimmung mit dem Liegenschaftskataster wird bestätigt.  
Höhenangaben im NEUEN System  
Die Lage der unterirdischen Leitungen, Kabel usw. ist durch  
die ausführende Baufirma bei den zuständigen Behörden zu ermitteln.

**Henle**  
Ingenieurbüro für Vermessung

Michael Henle  
Dipl. Ing. (FH)

Sachverständiger nach  
§5 Abs.2 LBOVVO B-W  
Hauptstraße 3 89564 Nattheim  
Tel. 07321-92 56 80  
Mobil 0175-40 77 692  
Fax 07321-92 56 81  
e-mail michael@ing-henle.de