

Kreis: Heidenheim

Gemeinde: Dischingen

Gemarkung: Dischingen

Lageplan

zeichnerischer Teil - zum Bauantrag
(§4 LBOVVO)

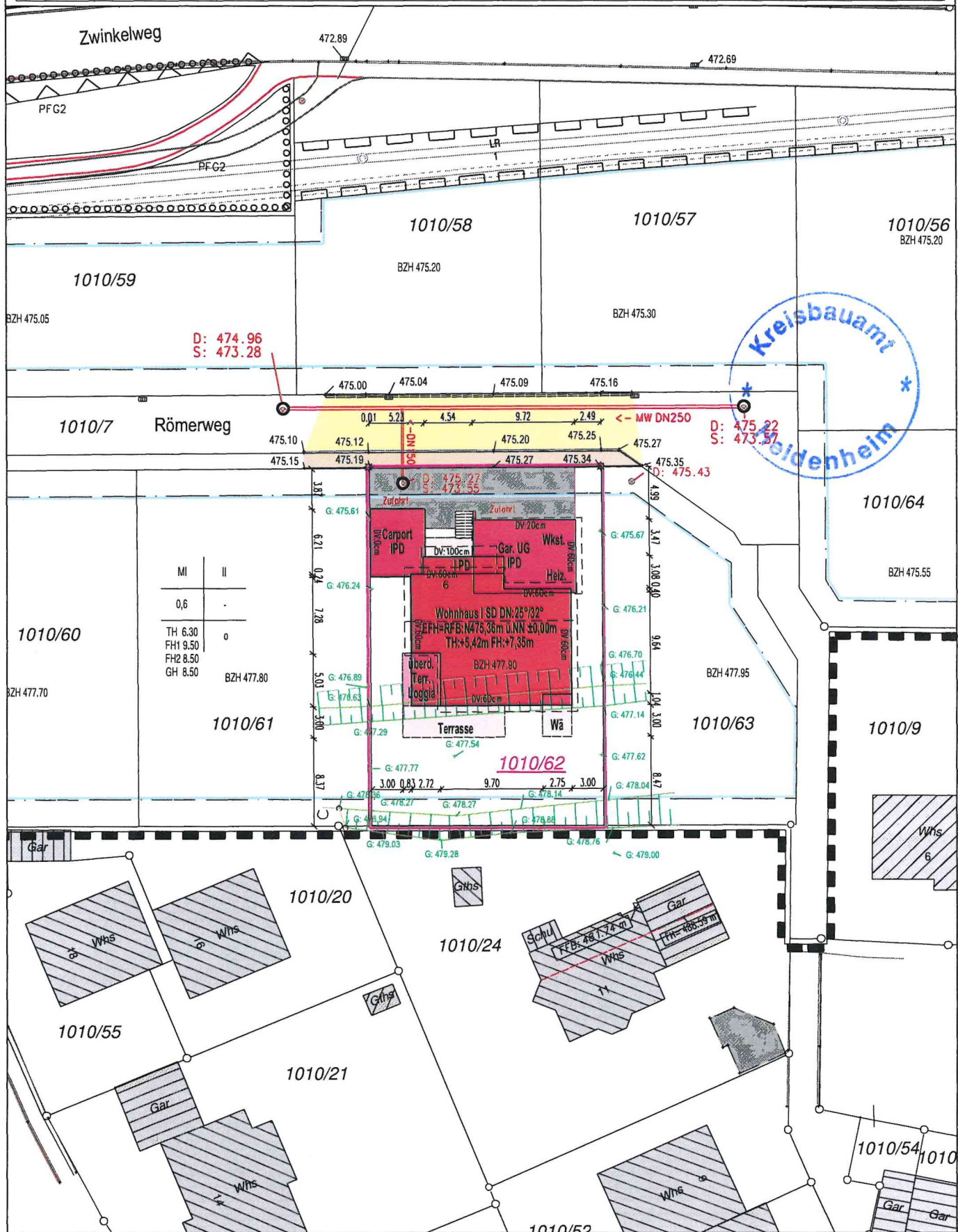

M = 1: 500

Die Übereinstimmung mit dem
Liegenschaftskataster wird bestätigt.
Die Lage unterirdischer Leitungen sind
bei den zuständigen Behörden zu ermitteln.

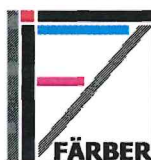

Bau- und Ingenieurvermessung
Rainer Färber Dipl.-Ing. (FH)
Martinstr. 2 89567 Sontheim
Tel: 07325 / 91 20 58
Fax: 07325 / 91 21 47
e-mail: info@rainer-faerber.de
www.rainer-faerber.de

gefertigt:
Sontheim, den 26.04.2023

R. Färber
Rainer Färber Dipl.-Ing. (FH)
Sachverständiger nach § 5 LBOVVO

