

GESAMTKONZEPTION
- FRIEDHOF TAXIS -







- **Rasengräber**
- **Baumhain**
- **Urnengemeinschaftsanlage**
- **Aufenthaltsfläche Sitzplatz (BA 2)**
- **Verbesserung der Aufenthaltsqualität (BA 2)**
- **Rückbau Plattenbelag**

- **Rasengräber**
- Baumhain
- Urnengemeinschaftsanlage
- Aufenthaltsfläche Sitzplatz (BA 2)
- Verbesserung der Aufenthaltsqualität (BA 2)
- Rückbau Plattenbelag



Für Mensch und seine Umwelt

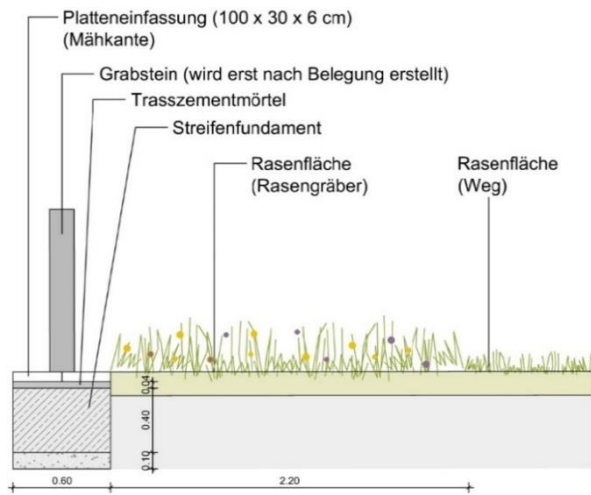

Friedhof Taxis – Gesamtkonzeption

- Rasengräber
- **Baumhain**
- Urnengemeinschaftsanlage
- Aufenthaltsfläche Sitzplatz (BA 2)
- Verbesserung der Aufenthaltsqualität (BA 2)
- Rückbau Plattenbelag



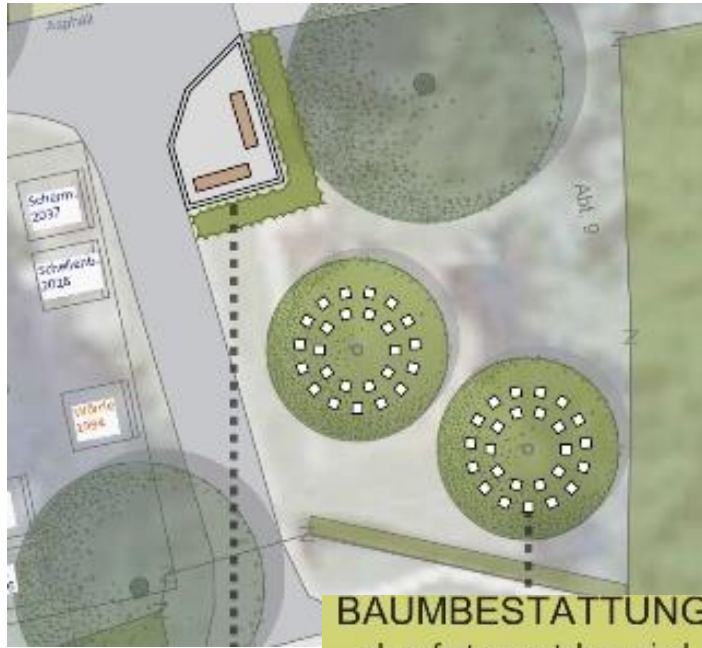

BAUMBESTATTUNGEN
ab sofort umsetzbar mind. 50

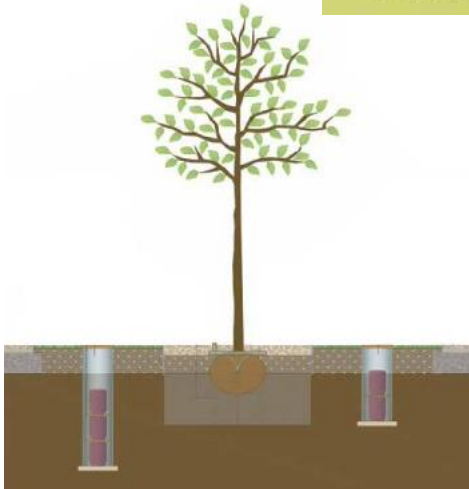



Acer rubrum – Rot-Ahorn





Ginkgo biloba – Fächerblattbaum





Liquidambar styraciflua– Amberbaum



- Rasengräber
- Baumhain
- **Urnengemeinschaftsanlage**
- Aufenthaltsfläche Sitzplatz (BA 2)
- Verbesserung der Aufenthaltsqualität (BA 2)
- Rückbau Plattenbelag



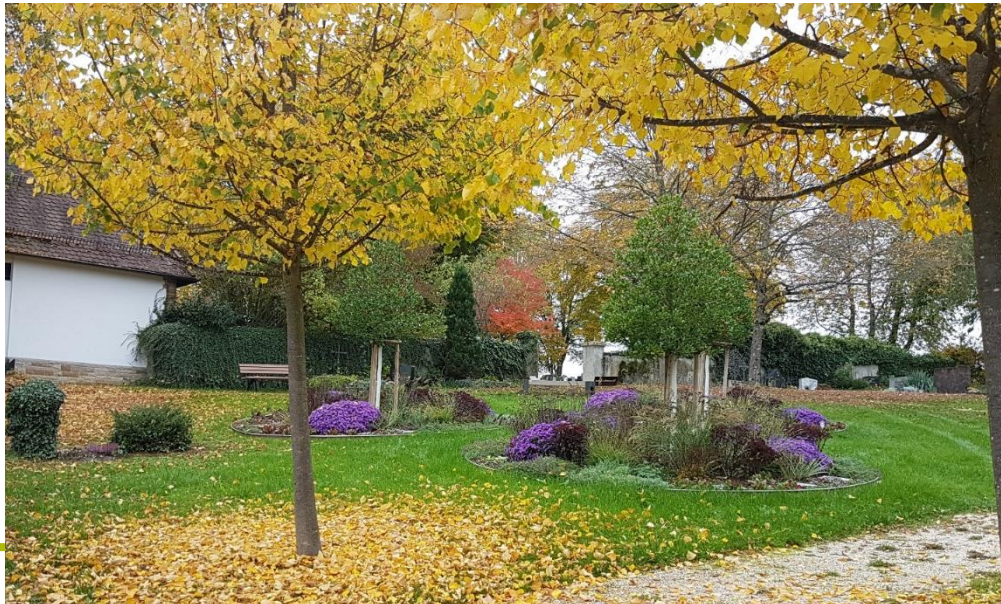

Chinesische Wildbirne *Pyrus calleryana* 'Chanticleer'



Pflaumenblättrigen Weißdorn *Crataegus prunifolia*



- Rasengräber
- Baumhain
- Urnengemeinschaftsanlage
- **Aufenthaltsfläche Sitzplatz (BA 2)**
- Verbesserung der Aufenthaltsqualität (BA 2)
- Rückbau Plattenbelag



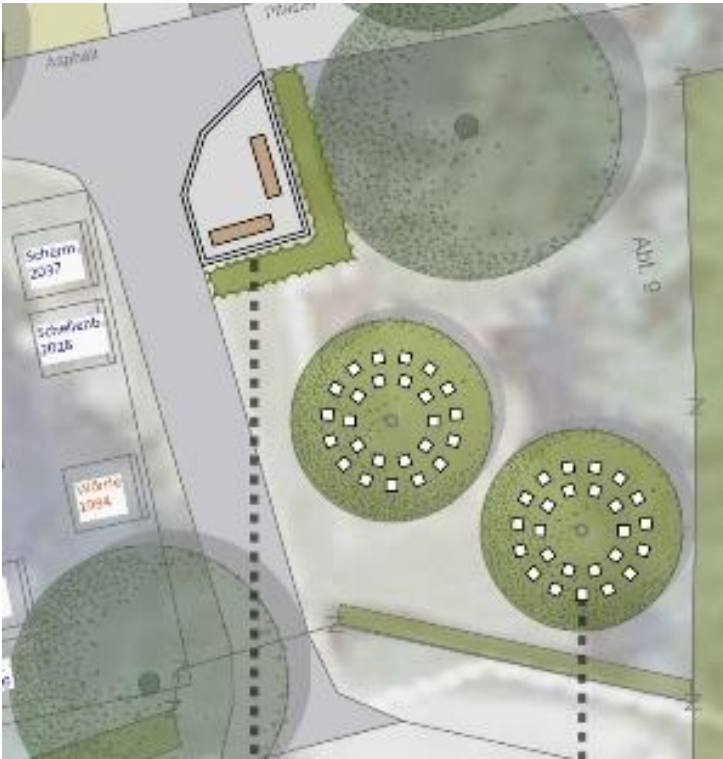

Sitzgelegenheit mit Sichtschutz - Hainbuchenhecke



- Rasengräber
- Baumhain
- Urnengemeinschaftsanlage
- Aufenthaltsfläche Sitzplatz
- **Verbesserung der Aufenthaltsqualität**
- Rückbau Plattenbelag





Zierapfel 'John Downie'
Malus 'John Downie'



Japanische Nelkenkirsche
Prunus serrulata 'Kanzan'



- Rasengräber
- Baumhain
- Urnengemeinschaftsanlage
- Aufenthaltsfläche Sitzplatz (BA 2)
- Verbesserung der Aufenthaltsqualität (BA 2)
- **Rückbau Plattenbelag**



VIELEN DANK
FÜR IHRE AUFMERKSAMKEIT!

KOSTENSCHÄTZUNG

nach DIN 276



FRIEDHOF TAXIS

gemäß Vorentwurf vom 14.04.2023

KG	Leistung	Menge	Einh.	EP	Gesamt Netto	Titelsumme
KOSTENÜBERSICHT FRIEDHOF TAXIS						
	01 Rasengräber (10 Stk.)					17.000,00 €
	02 Baumhain (2 Stk.)					6.000,00 €
	03 Urnengemeinschaftsanlage					19.000,00 €
	04 Aufenthaltsfläche - Sitzplatz (BA 2)					14.000,00 €
	05 Verbesserung der Aufenthaltsqualität (BA 2)					18.000,00 €
	06 Rückbau Plattenbelag (Stolperfallen), Einbau von Stahlbändern mit Schotterrassen					3.400,00 €
					Gesamt brutto (gerundet)	77.400,00 €
					Bausumme netto	65.042,02 €
793	Nebenkosten	1,00	psch		19.000,00 €	19.000,00 €
					Gesamt Netto	84.042,02 €
					Gesamt brutto	100.010,00 €

Aufgestellt:
Westhausen, 14.04.2023

Andreas Walter

KOSTENSCHÄTZUNG

nach DIN 276



FRIEDHOF TAXIS
gemäß Vorentwurf vom 14.04.2023

KG	Leistung	Menge	Einh.	EP	Gesamt Netto	Titelsumme
Außenanlagen						
01 Rasengräber (10 Stk.)						
01.01 ERDARBEITEN						
511	Fläche mähen, Schnittgut aufnehmen	70,00	m²	2,00 €	140,00 €	
511	Grasnarben abschieben	70,00	m²	5,60 €	392,00 €	
511	Oberboden lösen, laden + seitlich lagern	3,00	m³	48,00 €	144,00 €	
511	Boden lösen, laden + entsorgen	5,00	m³	60,00 €	300,00 €	
					Summe	976,00 €
01.02 EINBAUTEN & PLATTENBELAG & FUNDAMENTE GRABSTEINE						
523	Planum	8,00	m²	9,00 €	72,00 €	
523	Sauberkeitsschicht Fundamente für Grabsteine	1,00	m³	110,00 €	110,00 €	
533	Streifenfundament für Grabsteine	4,00	m³	720,00 €	2.880,00 €	
533	Betonstabstahl	165,00	kg	5,50 €	907,50 €	
533	Platten aus Granit	8,00	m²	380,00 €	3.040,00 €	
533	Schnittkanten für Platten herstellen	1,00	m	30,00 €	30,00 €	
					Summe	7.039,50 €
01.03 EINBAUTEN IN AUßENANLAGEN						
561	Sitzbank inkl. Erdarbeiten + Fundament	1,00	Stk.	2.000,00 €	2.000,00 €	
					Summe	2.000,00 €
01.04 VEGETATIONSTECHNISCHE ARBEITEN						
571	Vegetationsschicht lockern, fräsen	62,00	m²	3,80 €	235,60 €	
571	Oberboden andecken	3,00	m³	30,00 €	90,00 €	
571	Vegetationsfläche planieren	62,00	m²	4,50 €	279,00 €	
574	Rollrasen	62,00	m²	20,00 €	1.240,00 €	
574	Fertigstellungspflege Rasen	62,00	m²	15,00 €	930,00 €	
					Summe	2.774,60 €
01.05 SONSTIGE AUßENANANLAGEN						
591	Baustelleneinrichtung	1,00	psch	1.000,00 €	1.000,00 €	
					Summe	1.000,00 €
					Bausumme netto	13.790,10 €
					Gesamt brutto	16.410,22 €
					Rundung	589,78 €
					Gesamt brutto (gerundet)	17.000,00 €

KOSTENSCHÄTZUNG

nach DIN 276



FRIEDHOF TAXIS
gemäß Vorentwurf vom 14.04.2023

KG	Leistung	Menge	Einh.	EP	Gesamt Netto	Titelsumme
02 BAUMHAIN						
02.01 PFLANZENLIEFERUNG						
573	Hochstamm; 4 x v. mDb; STU 30 - 35 cm	2,00	Stk.	1.500,00 €	3.000,00 €	
					Summe	3.000,00 €
02.02 VEGETATIONSTECHNISCHE ARBEITEN						
571	Baumgrube ausheben	2,00	Stk.	170,00 €	340,00 €	
573	Hochstamm pflanzen	2,00	Stk.	136,00 €	272,00 €	
573	Pflanzenverankerung mit Pfahl-Dreibock	2,00	Stk.	95,00 €	190,00 €	
579	Fertigstellungspflege Baum	6,00	m²	30,00 €	180,00 €	
					Summe	982,00 €
02.03 SONSTIGE AUßENANANLAGEN						
591	Baustelleneinrichtung	1,00	psch	500,00 €	500,00 €	
					Summe	500,00 €
					Bausumme netto	4.482,00 €
					Gesamt brutto	5.333,58 €
					Rundung	666,42 €
					Gesamt brutto (gerundet)	6.000,00 €



FRIEDHOF TAXIS
gemäß Vorentwurf vom 14.04.2023

KG	Leistung	Menge	Einh.	EP	Gesamt Netto	Titelsumme
03 URNENGEMEINSCHAFTSANLAGE						
03.01 ERDARBEITEN						
511	Fläche mähen, Schnittgut aufnehmen	25,00	m²	2,00 €	50,00 €	
511	Grasnarben abschieben	25,00	m²	5,60 €	140,00 €	
511	Oberboden lösen, laden + seitlich lagern	8,00	m³	48,00 €	384,00 €	
511	Boden lösen, laden + entsorgen	3,00	m³	60,00 €	180,00 €	
Summe					754,00 €	
03.02 EINBAUTEN IN AUßENANLAGEN						
541	Einfassung Cortenstahl inkl. Fundament	1,00	psch	6.000,00 €	6.000,00 €	
561	Sitzbank inkl. Erdarbeiten + Fundament	1,00	Stk.	2.000,00 €	2.000,00 €	
Summe					8.000,00 €	
03.03 PFLANZENLIEFERUNG						
573	Hochstamm; 3 x v. mDb; STU 18 - 20 cm	1,00	Stk.	1.000,00 €	1.000,00 €	
Summe					1.000,00 €	
03.04 VEGETATIONSTECHNISCHE ARBEITEN						
571	Baumgrube ausheben	1,00	Stk.	170,00 €	170,00 €	
571	Oberboden andecken	8,00	m³	30,00 €	240,00 €	
571	Extensives Vegetationssubstrat	5,00	m³	90,00 €	450,00 €	
571	Vegetationsschicht lockern, fräsen	25,00	m²	3,80 €	95,00 €	
571	Vegetationsfläche planieren	25,00	m²	4,50 €	112,50 €	
573	Hochstamm pflanzen	1,00	Stk.	136,00 €	136,00 €	
573	Pflanzenverankerung mit Pfahl-Dreibock	1,00	Stk.	95,00 €	95,00 €	
573	Mulchdecke Lava	15,00	m²	115,00 €	1.725,00 €	
575	Staudenmischung	15,00	m²	70,00 €	1.050,00 €	
574	Angleicharbeiten Rasen	10,00	m²	2,50 €	25,00 €	
579	Fertigstellungspflege Beet	15,00	m²	30,00 €	450,00 €	
579	Fertigstellungspflege Rasen	10,00	m²	15,00 €	150,00 €	
Summe					4.698,50 €	
03.05 SONSTIGE AUßENANANLAGEN						
591	Baustelleneinrichtung	1,00	psch	800,00 €	800,00 €	
Summe					800,00 €	
Bausumme netto					15.252,50 €	
Gesamt brutto					18.150,48 €	
Rundung					849,52 €	
Gesamt brutto (gerundet)					19.000,00 €	

KG	Leistung	Menge	Einh.	EP	Gesamt Netto	Titelsumme
04 AUFENTHALTSFLÄCHE - SITZPLATZ - weitere Bauabschnitte (BA 2)						
04.01 EINBAUTEN IN AUßENANLAGEN						
561	Sitzbank inkl. Erdarbeiten + Fundament	2,00	Stk.	2.000,00 €	4.000,00 €	
					Summe	4.000,00 €
04.02 ERDARBEITEN						
511	Fläche mähen, Schnittgut aufnehmen	25,00	m²	2,00 €	50,00 €	
511	Grasnarben abschieben	25,00	m²	5,60 €	140,00 €	
511	Oberboden lösen, laden + seitlich lagern	8,00	m³	48,00 €	384,00 €	
511	Boden lösen, laden + entsorgen	10,00	m³	60,00 €	600,00 €	
					Summe	1.174,00 €
04.03 OBERBAU / DECKSCHICHTEN						
523	Planum	15,00	m²	9,00 €	135,00 €	
522	Ungebundene Tragschicht	8,00	m³	120,00 €	960,00 €	
533	Betonpflaster	15,00	m²	76,00 €	1.140,00 €	
533	Schnittkanten für Pflaster herstellen	10,00	m	20,00 €	200,00 €	
533	Einfassung Pflastersteine 1-Zeiler	20,00	m	60,00 €	1.200,00 €	
					Summe	3.635,00 €
04.04 PFLANZENLIEFERUNG						
573	Hainbuchenhecke	25,00	St	16,00 €	400,00 €	
					Summe	400,00 €
04.05 VEGETATIONSTECHNISCHE ARBEITEN						
571	Vegetationsschicht lockern, fräsen	20,00	m²	3,80 €	76,00 €	
571	Oberboden andecken	8,00	m³	30,00 €	240,00 €	
571	Vegetationsfläche planieren	20,00	m²	4,50 €	90,00 €	
571	Sträucher pflanzen	25,00	Stk.	7,00 €	175,00 €	
574	Angleicharbeiten Rasen	5,00	m²	2,50 €	12,50 €	
579	Fertigstellungspflege Hecke	15,00	m²	30,00 €	450,00 €	
579	Fertigstellungspflege Rasen	5,00	m²	15,00 €	75,00 €	
					Summe	1.118,50 €
04.06 SONSTIGE AUßENANANLAGEN						
591	Baustelleneinrichtung	1,00	psch	1.000,00 €	1.000,00 €	
					Summe	1.000,00 €
					Bausumme netto	11.327,50 €
					Gesamt brutto	13.479,73 €
					Rundung	520,27 €
					Gesamt brutto (gerundet)	14.000,00 €

KOSTENSCHÄTZUNG

nach DIN 276



FRIEDHOF TAXIS
gemäß Vorentwurf vom 14.04.2023

KG	Leistung	Menge	Einh.	EP	Gesamt Netto	Titelsumme
05 VERBESSERUNG DER AUFENTHALTSQUALITÄT (BA 2)						
05.01 EINBAUTEN IN AUßENANLAGEN						
561	Sitzbank inkl. Erdarbeiten + Fundament	4,00	Stk.	2.000,00 €	8.000,00 €	
					Summe	8.000,00 €
05.02 PFLANZENLIEFERUNG						
573	Hochstamm; 4 x v. mDb; STU 25 - 30 cm	5,00	Stk.	800,00 €	4.000,00 €	
					Summe	4.000,00 €
05.03 VEGETATIONSTECHNISCHE ARBEITEN						
571	Baumgrube ausheben	5,00	Stk.	170,00 €	850,00 €	
573	Hochstamm pflanzen	5,00	Stk.	136,00 €	680,00 €	
573	Pflanzenverankerung mit Pfahl-Dreibock	5,00	Stk.	95,00 €	475,00 €	
579	Fertigstellungspflege Bäume	15,00	m²	30,00 €	450,00 €	
					Summe	2.455,00 €
05.04 SONSTIGE AUßENANANLAGEN						
591	Baustelleneinrichtung	1,00	psch	600,00 €	600,00 €	
					Summe	600,00 €
					Bausumme netto	15.055,00 €
					Gesamt brutto	17.915,45 €
					Rundung	84,55 €
					Gesamt brutto (gerundet)	18.000,00 €