

Handwritten signature

Flurstück: 411/5
 Flur:
 Gemarkung: Dischingen

LEGENDE

Abbruch

Gemeinde: Dischingen
 Kreis: Heidenheim
 Regierungsbezirk: Stuttgart

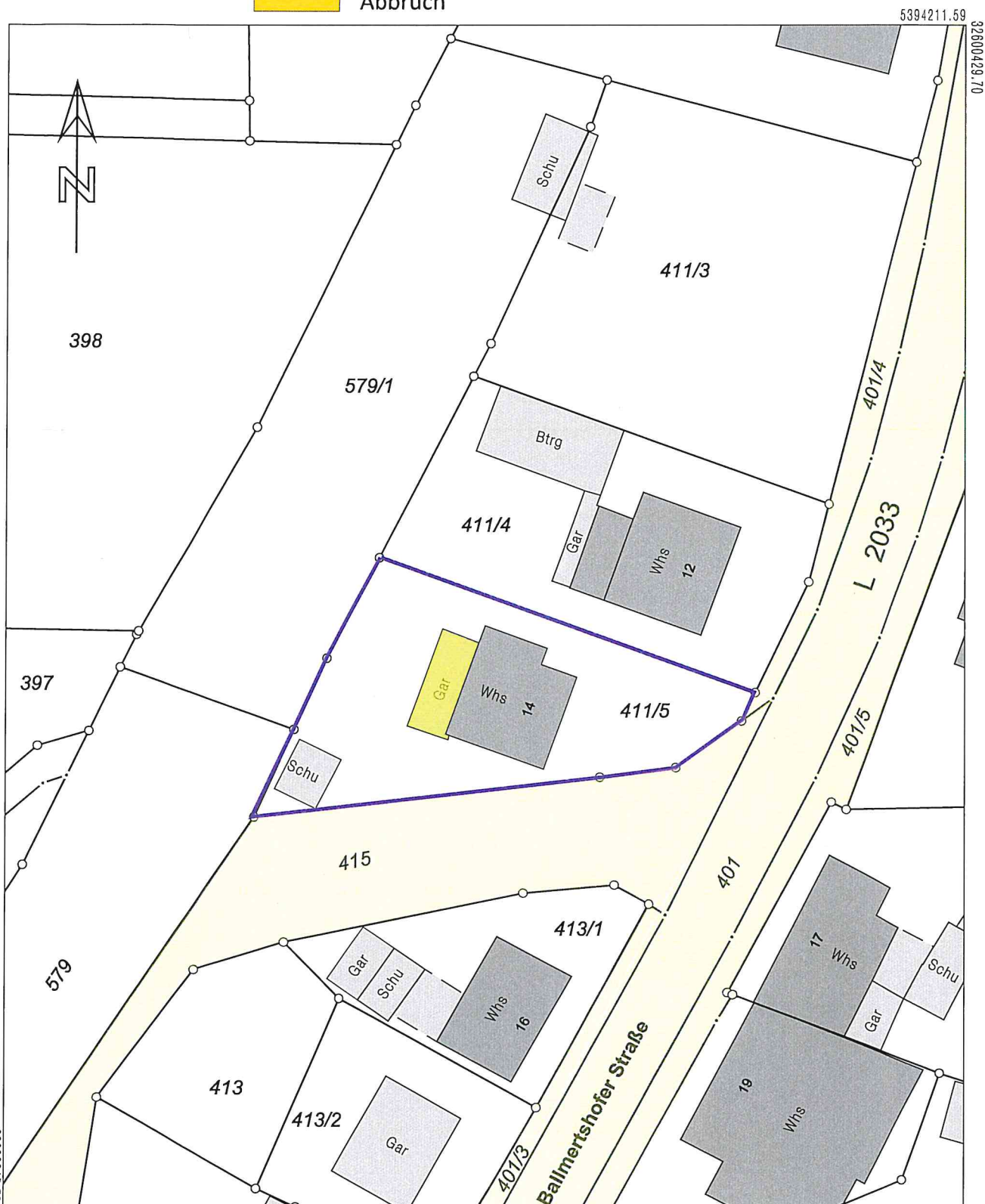

5394108.09

Maßstab 1:500

0 5 10 15 Meter

Die Basisinformationen und Basisdaten des Liegenschaftskatasters unterliegen dem Verwendungsvorbehalt nach § 2 Abs. 3 und 4 des Vermessungsgesetzes vom 1. Juli 2004 (GBl. S. 469, 509), zuletzt geändert durch Gesetz vom 30. November 2010 (GBl. S. 989). Sie dürfen vom Empfänger nur für den Zweck verwendet werden, zu dem sie übermittelt worden sind. Eine Verwendung für andere Zwecke ist nur zulässig, wenn die Vermessungsbehörde eingewilligt hat.

R. Sed. g.

Flurstück: 411/5
Flur:
Gemarkung: Dischingen

LEGENDE

Neu

Gemeinde:
Kreis:
Regierungsbezirk:

Dischingen
Heidenheim
Stuttgart

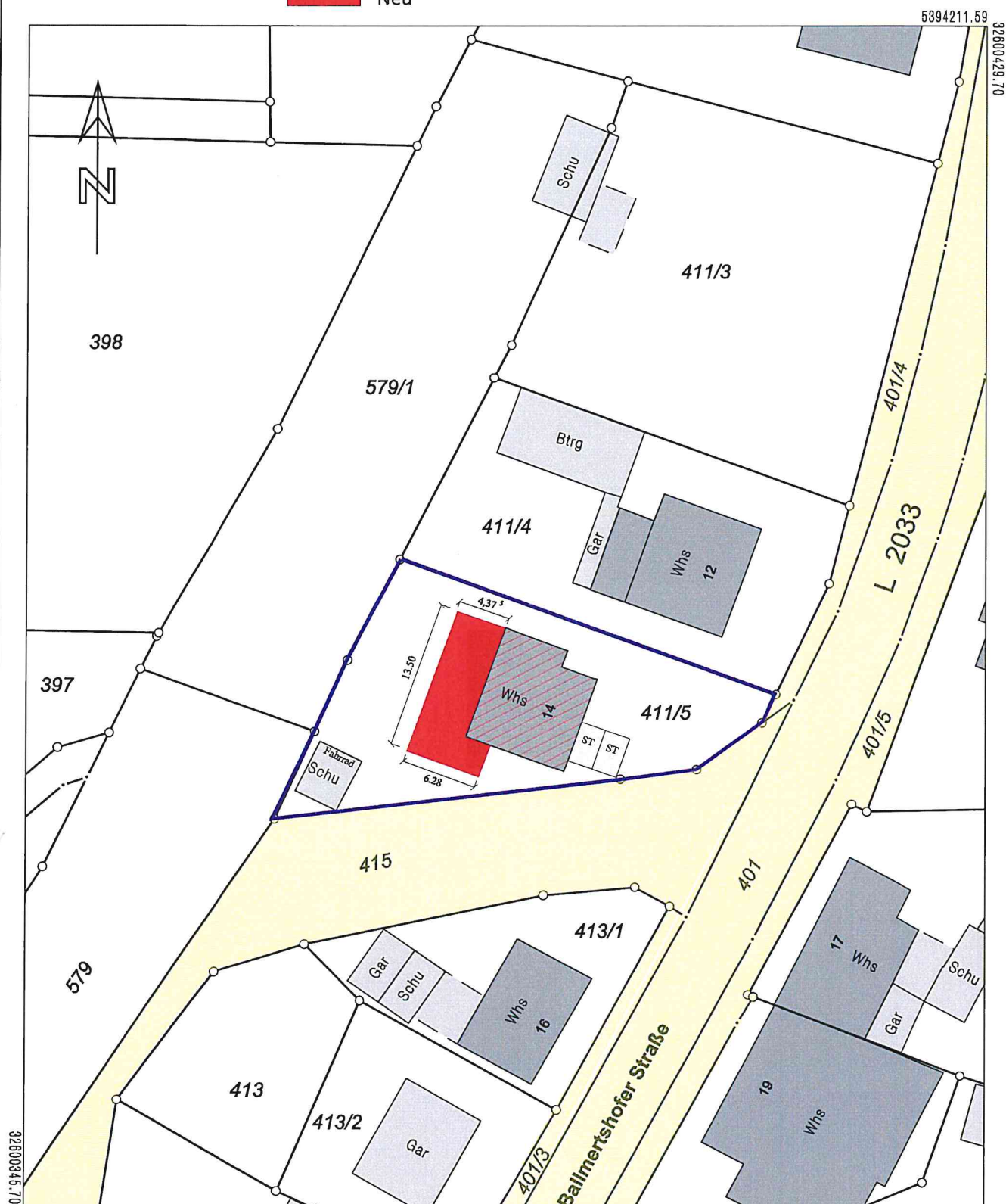

5394108.09

Maßstab 1:500

0 5 10 15

Meter

Die Basisinformationen und Basisdaten des Liegenschaftskatasters unterliegen dem Verwendungsvorbehalt nach § 2 Abs. 3 und 4 des Vermessungsgesetzes vom 1. Juli 2004 (GBl. S. 469, 500), zuletzt geändert durch Gesetz vom 30. November 2010 (GBl. S. 999). Sie dürfen vom Empfänger nur für den Zweck verwendet werden, zu dem sie übermittelt worden sind. Eine Verwendung für andere Zwecke ist nur zulässig, wenn die Vermessungsbehörde eingewilligt hat.