

ANSICHT SÜDWESTEN

M1:100

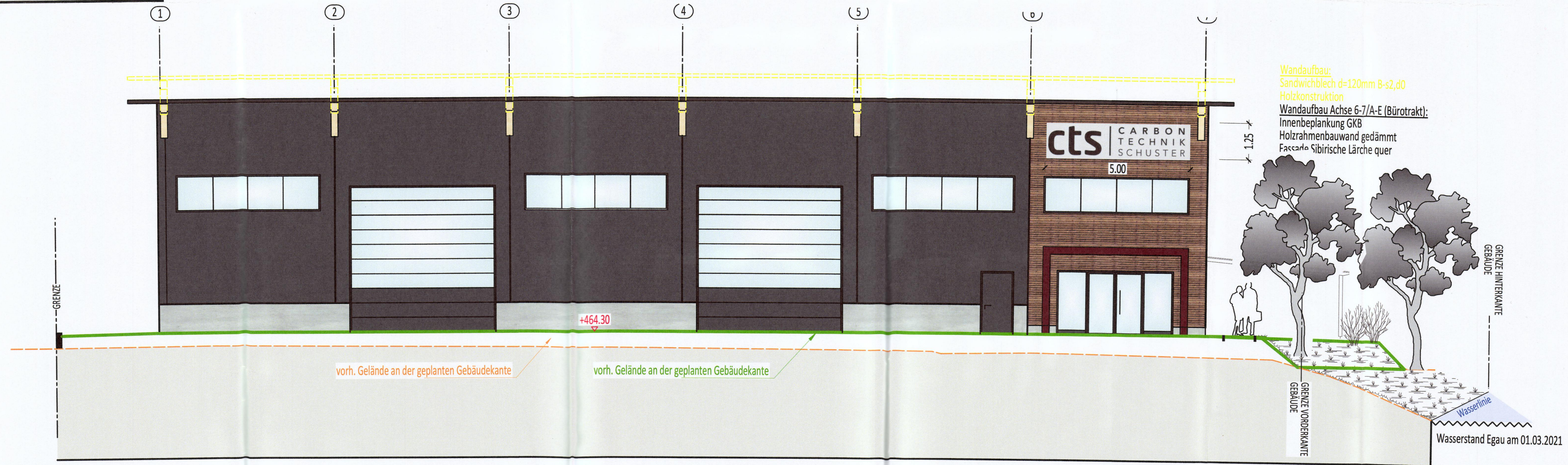

Wandaufbau:
Sandwichblech d=120mm B-s2,d0
Holzkonstruktion
Wandaufbau Achse 6-7/A-E (Bürotrakt):
Innenbeplankung GKB
Holzrahmenbauwand gedämmt
Fassade Sibirische Lärche quer

TEKTURBLATT VOM 20.12.2021
ZUM BAUANTRAG Az: 30-B21-0094 VOM 29.03.2021

NEUBAU EINER LAGER- UND PRODUKTIONSHALLE MIT BÜROTRAKT

OK EG FFB = 464,30 müNN

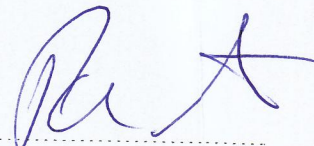
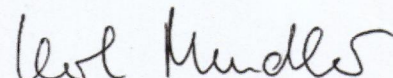
<u>BAUHERR</u> Carbon Technik Schuster GmbH Fleinheimer Straße 1 89561 Dischingen		<u>PLANVERFASSER</u> Dipl. Ing. (FH) Karl Mendler Mittlere Gemeinde 2-4 89520 Heidenheim		 Bauherr  Dipl. Ing.(FH) Karl Mendler <small>Mitglied der Ingenieurkammer Baden-Württemberg Nr. 5045 Bauvorlageberechtigter der Bayerischen Ingenieurkammer Nr. 52548</small>
PLANINHALT ANSICHT SÜDWESTEN		MASSTAB 1:100	PROJEKT-NR. PLAN-NR. 101 -A <small>vom 20.12.2021</small> DATUM 22.03.2021	

H/B = 297 / 650 (0.19m²)

Allplan 2021