

ZEICHNERISCHER TEIL
ZUM BAUANTRAG (§4u.5 LBOVVO B-W)

KREIS
GEMEINDE
GEMARKUNG
FLUR

HEIDENHEIM
DISCHINGEN
EGLINGEN

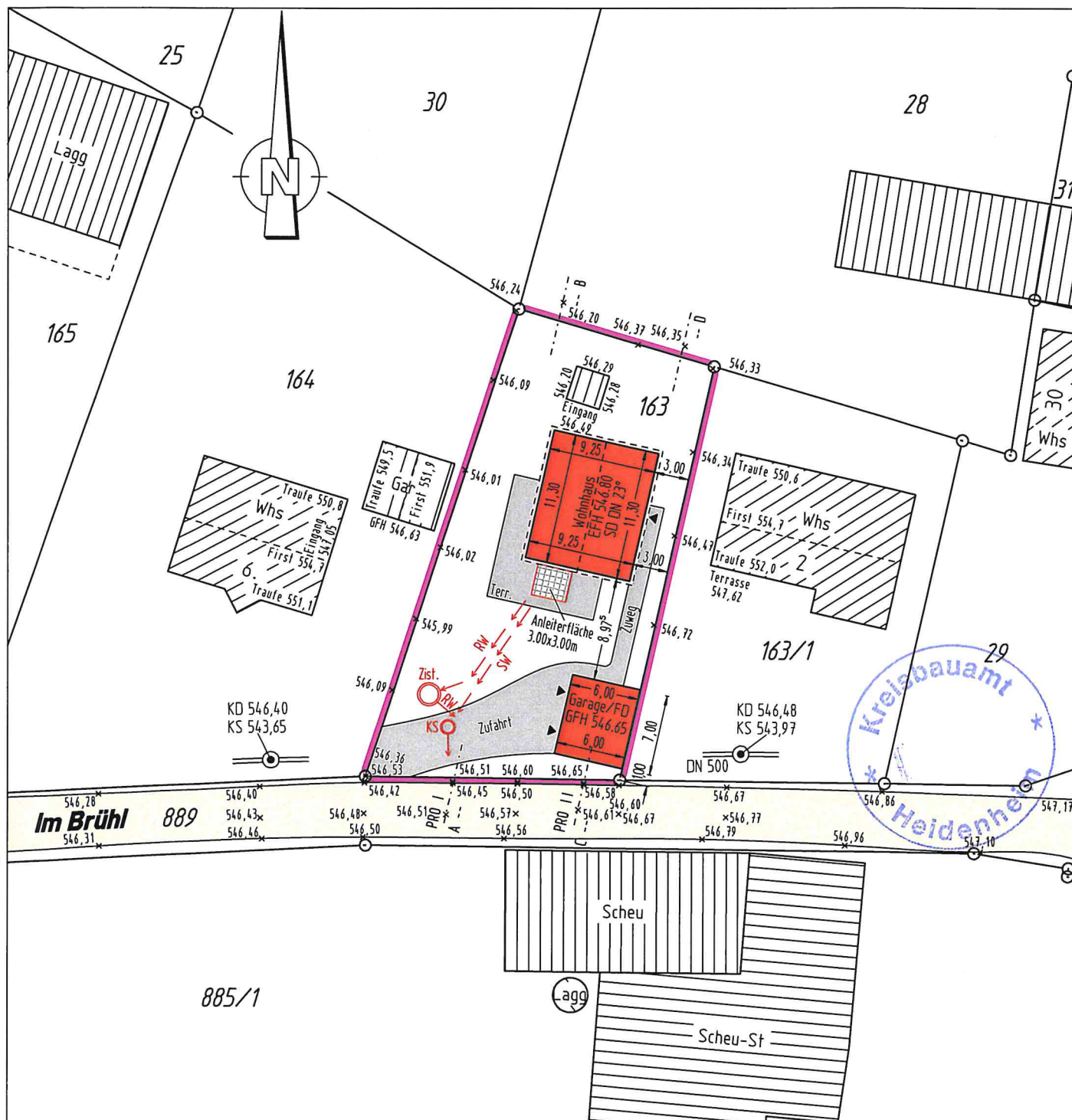

Evtl. vorhandene Leitungen und Versorgungsanlagen sind im Lageplan nicht dargestellt.



Vermessungs- und Ingenieurbüro
Inh. Dipl.-Ing. Thorsten Lange
Öffentlich bestellter Vermessungsingenieur
Auf der Höhe 17 - 73529 Schwäbisch Gmünd
Tel. 07171 / 4959760 mail@sr-vermessung.de

Die Übereinstimmung des zeichnerischen Teils mit dem Auszug aus dem Liegenschaftskataster vom 24.04.2018 wird bestätigt.



gefertigt: 06.07.2018

ZEICHNERISCHER TEIL
ZUM BAUANTRAG (§4u.5 LBOVVO B-W)

HEIDENHEIM
DISCHINGEN
EGLINGEN

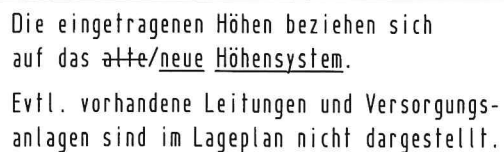

Die Übereinstimmung des zeichnerischen Teils mit dem Auszug aus dem Liegenschaftskataster wird bestätigt.



Vermessungs- und Ingenieurbüro
Inh. Dipl.-Ing. Thorsten Lange
Öffentlich bestellter Vermessungsingenieur
Auf der Höhe 17 - 73529 Schwäbisch Gmünd
Tel. 07171 / 4959760 mail@sr-vermessung.de



gefertigt: 08.04.

gefertigt: 08.04.2019