

LAGEPLAN

ZEICHNERISCHER TEIL
ZUM BAUANTRAG (§ 4 LBOVVO)
Mit Abstandsflächen

KREIS: Heidenheim

GEMEINDE: Dischingen

GEMARKUNG: Demmingen

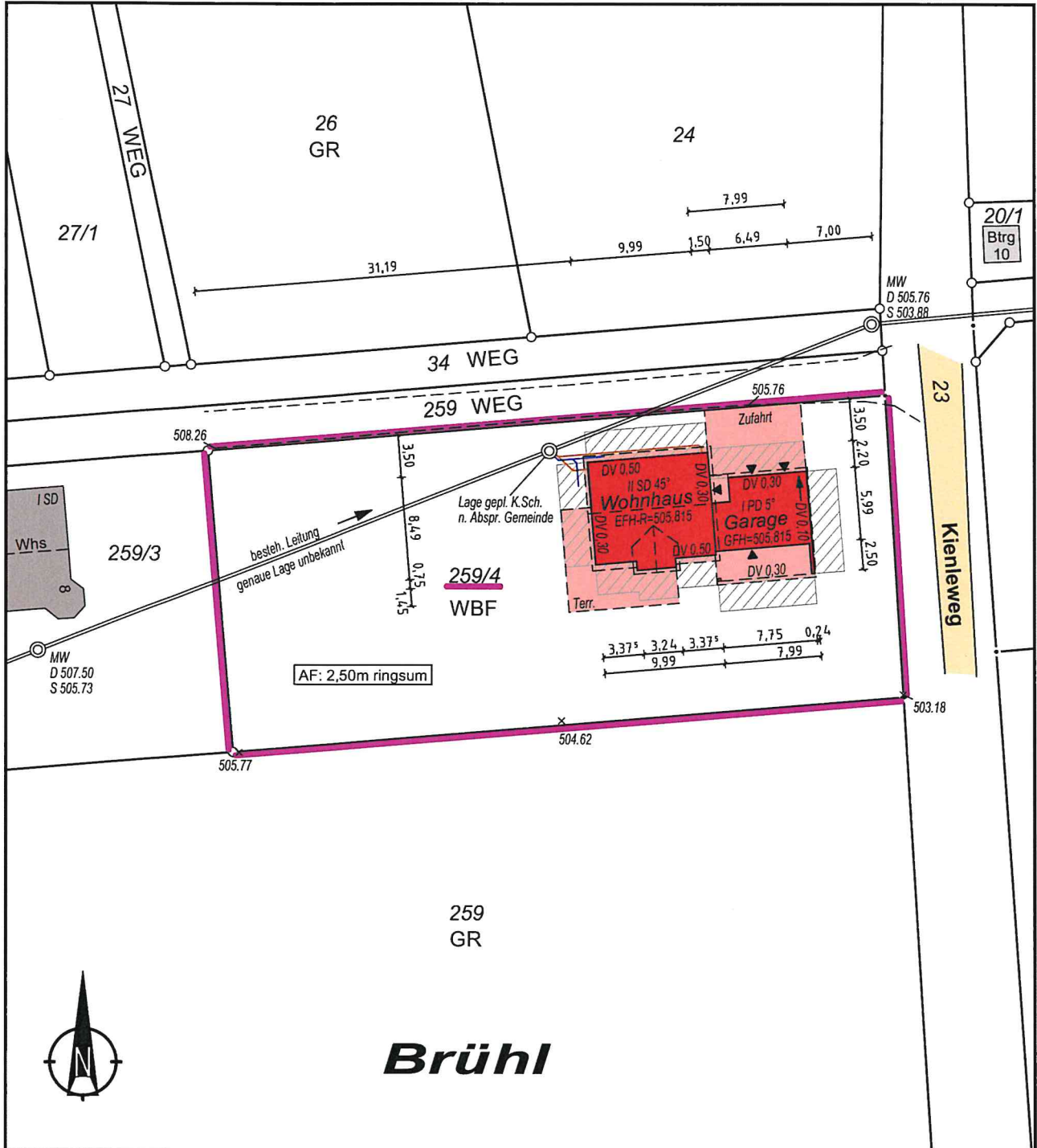

VOGT
ERMESSUNG

Kirchstraße 5
89195 Staig
info@vb-vogt.de

Tel. 07346 96 16 - 20
Fax. 07346 96 16 - 10
www.vb-vogt.de

Maßstab 1 : 500

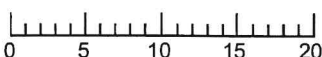

30.10.2018

Auszug aus dem Liegenschaftskataster

Höhenangaben beziehen sich auf das neue Höhensystem. Evtl. vorh. Leitungen und Versorgungsanlagen sind nicht dargestellt.

Dieser Plan ist urheberrechtlich geschützt. Vervielfältigungen jeglicher Art, auch in Teilen, bedürfen der ausdrücklichen Zustimmung des Urhebers. Verstöße werden zur Anzeige gebracht.

Kathrin Vogt, Dipl.-Ing. (FH)
Öffentlich bestellte
Vermessungsingenieurin
Amtssitz Staig
Sachverständige nach § 5 LBOVVO