

Kreis Heidenheim
Gemeinde Dischingen
Gemarkung Ballmertshofen

LAGEPLAN

zeichnerischer Teil zum Bauantrag

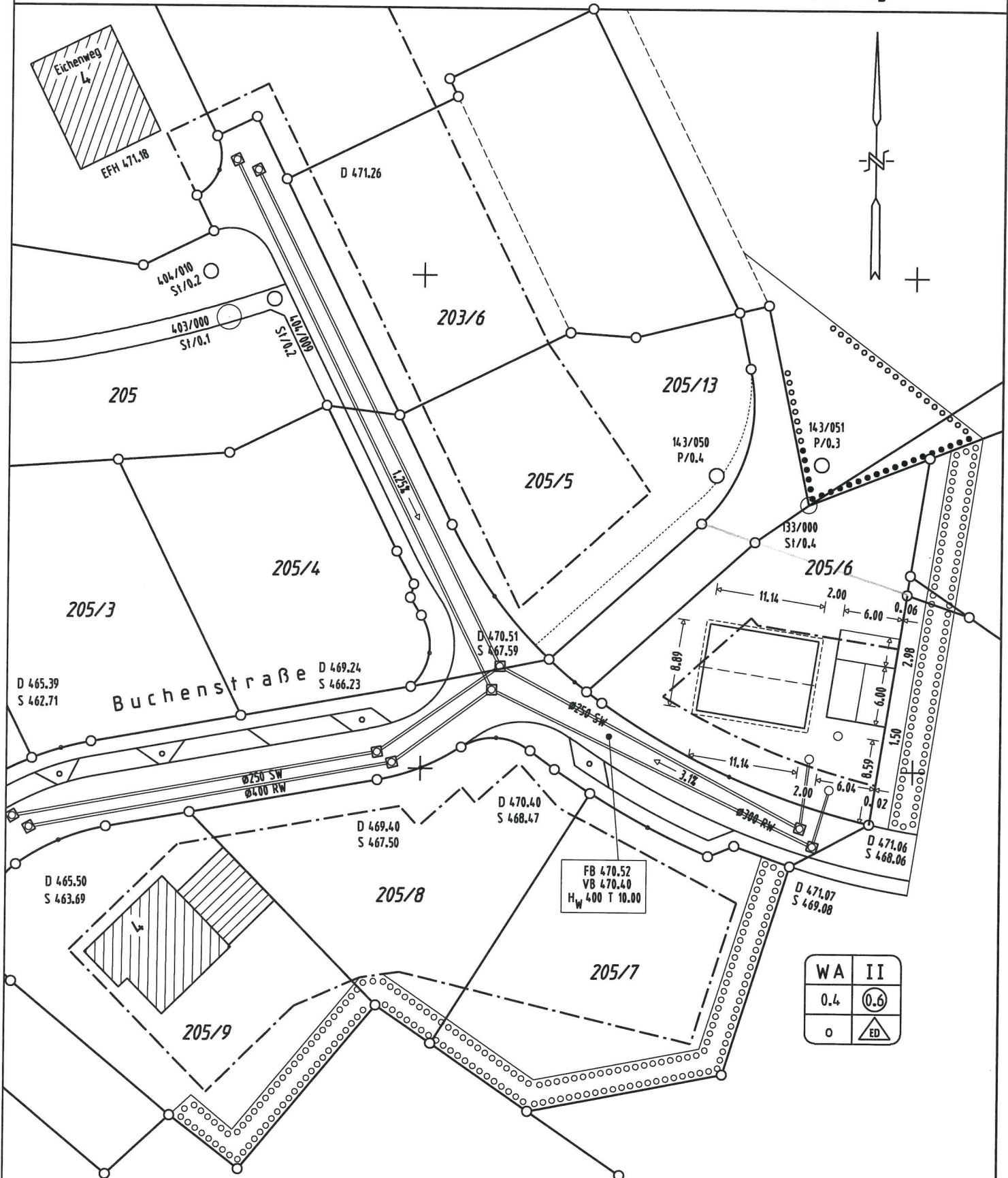

GEFERTIGT :
Göppingen, den

465.76

VERMESSUNGSBURO WERNER LUCZINSKI
Kesseltobelstraße 3 73035 Göppingen

Maßstab 1 : 500

Auszug aus dem Liegenschaftskataster gefertigt
und nach §4 Abs 4 LBOVVO ausgearbeitet.

Tel 07161 13435 VERM.BUERO.LUCZINSKI@t-online.de